

Crédito: Banco de Imagens



MERCADO DE TRABALHO DISCRIMINA MULHERES, REVELA PESQUISA

O crescimento econômico do Brasil, na última década, não se refletiu em mais igualdade no mercado de trabalho.

Com ou sem crise, as mulheres brasileiras continuam trabalhando mais (cinco horas a mais, em média) e recebendo menos, com uma renda que equivale a 76% da dos homens. Além disso, elas continuam sem as mesmas oportunidades de assumir cargos de chefia ou direção, e a dupla jornada as afasta do mercado, apesar de já serem responsáveis pelo sustento de 04 em cada 10 casas.

Essas constatações são da Síntese de Indicadores Sociais, divulgada re-

centemente pelo Instituto Brasileiro de Geografia e Estatística (IBGE), que estudou indicadores entre os anos de 2005 e 2015.

Saiba Mais

As mulheres jovens, entre 15 e 29 anos, também estão em desvantagem em relação aos homens da mesma idade. No Brasil, boa parte delas interrompe os estudos e pára de trabalhar para cuidar da casa. Entre o total de mulheres, 21,1% nem trabalha e nem estuda, contra 7,8% dos homens.

Em uma década, essa realidade dos jovens chamados de nem-nem mudou pouco. Em 2005, 20,2% das mulheres

estavam nesta situação e 5,4% dos meninos. De acordo com a pesquisa, a hipótese mais provável é que essas meninas estejam cuidando de filhos ou da casa.

Apesar desse cenário, a pesquisa mostra que cresce o número de mulheres chefes de família: elas já são a pessoa de referência de 40% dos lares. Entre os arranjos formados por casais com filhos, uma em cada quatro casas é sustentada por mulheres, enquanto o percentual de homens morando sozinho com filhos é mínimo.

Fonte: Isabela Vieira
Repórter da Agência Brasil
Edição: Lídia Neves
Colaboração: Tâmara Freire

Elaboração e Gestão de:

PPRA / PCMSO / PPP / LTCAT / Exames médicos ocupacionais, EEG, ECG, Audiometria, Espirometria, Acuidade Visual, Ralo X, Exames Laboratoriais e Psicológicos/ Treinamentos.

REALIZAMOS ATENDIMENTO IN COMPANY

Contate-nos para conhecer as melhores soluções em Medicina e Segurança do Trabalho!

Rua Padre José de Campos Lara, 450
Vila Padre Bento - Itu/SP
(11) 4013-2690 / (11) 2715-2960
mega@megasegocupacional.com.br

CEMIL
Planos de Saúde

37
anos

Foram anos de muitas conquistas, como a certificação do ISO 9002 e o fato de ter se tornado a primeira operadora de planos de saúde da região a obter o registro definitivo da ANS (Agência Nacional de Saúde). Hoje, a CEMIL atende as cidades de Itu, Salto, Porto Feliz e Cabreúva, com unidades próprias em Itu, Salto e Porto Feliz. Venha fazer parte dessa história de sucesso!

Itu: (11) 4013-8888 | Salto: (11) 4021-1423 | Porto Feliz: (15) 3261-6731

O PRÓPRIO NEGÓCIO

CRISE ECONÔMICA ELEVA A PROCURA POR ASSESSORIA CONTÁBIL

Diante de um cenário econômico ainda instável no país, uma demanda que cresceu, e vem crescendo ainda mais, é a procura por serviços de assessoria contábil.

Com isso, o profissional contábil vem sendo um grande aliado dos empreendedores, pois deixou de ser apenas um prestador de serviços e assumiu papel de consultor nos negócios, aliando a experiência de mercado ao conhecimento tributário, o que lhe dá condições de colaborar ainda mais com a melhora das finanças das empresas.

Essa assessoria pode ajudar a melhorar o desempenho do negócio, orientando o empresário, por meio de dados corporativos, a tomar decisões acertadas para o crescimento, bem como ajudá-lo na otimização de processos e no planejamento de todas as ações, sempre tendo como base indicadores, números e estatísticas. Além disso, com a assessoria, os riscos são calculados, não havendo prejuízos significativos que levem à falência das empresas em poucos meses, coisa que acontece frequentemente no cenário brasileiro atual.

De acordo com Neoway, consultoria especializada em inteligência de mercado, cerca de 1,8 milhão de empresas fecharam as portas no país durante o ano passado. Esse número engloba empresas de todos os tamanhos e setores da economia, inclusive microempreendedores individuais.

Fonte: Fenacon

EMPRESA NÃO SERÁ MAIS PENALIZADA POR ACIDENTE DE TRAJETO COM TRABALHADOR

O Conselho Nacional de Previdência Social aprovou recentemente várias mudanças no Fator Acidentário de Prevenção (FAP), o qual incide sobre a alíquota do seguro acidente de trabalho pago pelas empresas.

Uma das principais alterações, atendendo a uma reivindicação do setor produtivo, foi a exclusão dos acidentes de trajeto da fórmula de cálculo. Também foram retirados da conta acidentes de trabalho que não geraram concessão de benefícios, exceto nos casos de óbito.

Segundo o diretor do Departamento de Políticas de Saúde e Segurança Ocupacional da Secretaria de Previdência, Marco Pérez, as novas regras, que entram em vigor no próximo ano, com efeito para os empregadores em 2018, não alteram o conceito de acidente de trabalho, não afetam as obrigações patronais e nem a concessão de benefícios. Para ele, a inclusão dos acidentes de trajeto no cálculo não diferencia se o problema ocorreu dentro ou fora da empresa e, por isso, não deve ser considerado para penalizar ou bonificar os empregadores. Além disso, Pérez explica que os empregadores não têm qualquer ingerência sobre os acidentes de trajeto, e que a inclusão dos acidentes de trabalho sem concessão de benefícios também não ajuda a distinguir empresas que causam acidentes com maior gravidade daquelas que causam os de menor gravidade.

Fonte: Fenacon

Acesse



EXPEDIENTE

Informativo bimestral da
União Contabilidade e Assuntos Fiscais Ltda-Itu/SP
Fone: (11) 4813-9400 / www.uniaocontabil.com.br
Redação: KR Comunicação Integrada
www.krcomunicacao.com.br

Diagramação: Henrique Candido
KR Comunicação Integrada
Impressão: Gráfica Masilar
Tiragem: 1.000 exemplares
Distribuição: Dirigida

Microbyte
SISTEMAS DE COMUNICAÇÃO CORPORATIVA
4022.3469

- Venda
- Instalação e assistência técnica em equipamentos telefônicos
- Rede de computadores



supricopy
copiadoras e impressoras

(11) 4013-1801
(11) 2429-1539

LOCAÇÃO DE MULTIFUNCIONAIS
O melhor custo-benefício

SUA EMPRESA GASTA MUITO COM IMPRESSÃO?

REDUZA SEU CUSTO EM ATÉ 40%
CONSULTE-NOS!

VENDAS@SUPRICOPYCOPIADORAS.COM.BR WWW.SUPRICOPYCOPIADORAS.COM.BR



GERAL

MINISTÉRIO DA SAÚDE CONVOCA SOCIEDADE PARA COMBATE AO MOSQUITO

O governo federal intensifica a luta contra o mosquito Aedes, convocando a participação de todo o país.

Um levantamento do Ministério da Saúde, realizado em conjunto com os municípios brasileiros, aponta que 855 cidades encontram-se em situação de alerta e risco de surto de Dengue, Chikungunya e Zika. Isso representa 37,4% dos municípios pesquisados.

Os dados fazem parte do Levantamento Rápido de Índices para Aedes aegypti (LIRAA) de 2016, divulgado pelo ministro da Saúde, Ricardo Barros. "Para esse ano, esperamos uma estabilidade nos casos de Dengue e Zika. Como Chikungunya é uma doença nova, e muitas pessoas ainda estão suscetíveis,

pode ocorrer aumento de casos ainda em 2016. Porém, para o próximo ano, também esperamos estabilização" explicou o ministro, ressaltando que o Sistema Único de Saúde (SUS) está qualificado e preparado para o atendimento dessas pessoas.

CRIADOUROS - Os depósitos de água, como tonéis, tambores e caixas d'água, foram os principais tipos de criadouros do mosquito na região Nordeste e Sul. Já o depósito domiciliar, como vasos de plantas, garrafas, piscinas e caixas, predominou na região Sudeste, enquanto nas regiões Norte e Centro-Oeste o lixo foi o depósito com maior número de focos encontrados.

Fonte: Ministério da Justiça e Cidadania

NÚMERO DE IDOSOS CRESCE E GERA DESAFIO MAIOR À PREVIDÊNCIA

Com o aumento da expectativa de vida (de 72 para 75,4 anos, entre 2005 e 2015) e a redução da taxa de fecundidade, a fatia de idosos na população brasileira chegou a 14,3% em 2015, segundo dados do IBGE. Esse número representa um crescimento de 46% em relação aos 9,8% verificados em 2005, e reforça o desafio para manter a sustentabilidade do sistema previdenciário.

O envelhecimento da população também elevou o indicador de dependência dos idosos inativos, em relação à população economicamente ativa. Em 2005, havia 15,5 aposentados para cada 100 brasileiros em condições de trabalhar, e em 2015 esse número subiu para 22,2.

Além disso, 46,2% dos brasileiros com mais de 60 anos que trabalham não receberam aposentadoria em 2015, representando um avanço sobre os 33,3% de 2005.

O IBGE detectou, ainda, um fator de vulnerabilidade dos idosos no mercado de trabalho. Entre os idosos inseridos no mercado, a média de anos de estudo era de 5,7 em 2015, abaixo dos 8,9 anos da população entre 30 e 59 anos e dos 10,1 anos dos que se situam entre 15 e 29 anos. Para os pesquisadores do Instituto, o fato indica uma inserção em pos-

tos de trabalho que exigem menor qualificação. Por isso, "a implantação de políticas públicas específicas para os idosos —por exemplo, na seara da acessibilidade, da seguridade social e do mercado de trabalho— faz-se necessária para que não só se viva mais, mas também melhor", diz o estudo.

Fonte: Jornal Folha de São Paulo

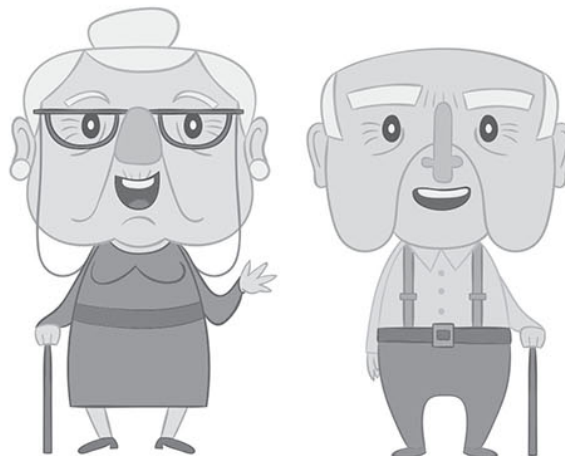

Crédito: Banco de Imagens



Site:
www.agroemporio.com

Email:
agroemporio.itu@gmail.com

Av. Dr. Octaviano P. Mendes, 206 / ITU - SP

**FAÇA SEU SITE
DE GRAÇA!**

contato@krcomunicacao.com.br

DICAS

CONHEÇA IMPORTANTES DICAS PARA EMPREENDER EM 2017

Estima-se que o Brasil tenha hoje quase 10 milhões de micro e pequenos negócios, representando 27% do PIB nacional, de acordo com levantamento feito pelo SEBRAE. No entanto, a taxa de mortalidade das empresas ainda é alta – de cada 10, 06 encerram atividades após cinco anos – segundo o IBGE (Instituto Brasileiro de Geografia e Estatística).

Alguns motivos justificam esse cenário, como abrir a própria empresa sem planejamento e sem reserva de capital, dentre outros. Sendo assim, Ricardo Assaf, presidente da ABSCM (Associação Brasileira das Sociedades de Microcrédito), dá importantes dicas de como o empreendedor deve se organizar, desde já, para iniciar bem o próximo ano! Confira abaixo algumas delas!

Como se planejar financeiramente para começar um negócio em 2017?

O planejamento é fundamental para qualquer fase, e deve focar nas principais perguntas que afetam o negócio, e que normalmente são difíceis de

responder, como por exemplo, “como aumentar meu faturamento?” e “como abaixar meu custo”? Para ajudar a definir essas questões existe um modelo muito usual, chamado de 3Cs, do teórico organizacional, Kenichi Ohmae.

Qual a importância de ter uma reserva financeira?

O plano financeiro também é fundamental e deve ser esboçado em um orçamento anual, com metas bem realistas de gastos. Um dos fatores de fracasso das empresas é a falta de capital e lucro, bem como a ausência de um planejamento. Por isso, é muito importante prever uma “gordura”, ou seja, um capital extra para garantir o fluxo de caixa mês a mês. Especialistas apontam que é necessário ter uma garantia de 6 a 12 meses, ou seja, um saldo suficiente na conta bancária para segurar esse período.

O ano de 2017 será bom para empreender?

A crise normalmente cria oportu-

nidades magníficas aos empreendedores, pois novos modelos de negócio são criados, produtos alternativos são levados ao mercado e plataformas tradicionais são desafiadas. Todo e qualquer empreendedor precisa, inicialmente, ter esta filosofia e aplicar o planejamento + ação para transformar em realidade o seu desejo.

Por que o crédito produtivo é uma opção segura para quem está começando?

O crédito é um aliado ao negócio, desde que bem usado. Ele pode reduzir imediatamente o custo da empresa e, ao mesmo tempo, beneficiar o fluxo de caixa, parcelando em diversos meses. As SCMEEPs (Sociedades de Crédito ao Microempreendedor e à Empresa de Pequeno Porte) são uma opção interessante, pois estão reguladas pelo Banco Central do Brasil, como uma forma de fomentar o empreendedorismo no Brasil.

Fonte: Fonte: Paraíba Total





TAITEC
informática

Fone: (11) 4022-3328

www.taitec.com.br / suporte@taitec.com.br

Rua Dr. Felipe Nagib Chebel, 104 - Centro - Itu/SP

Suporte e Consultoria
Terceirização de TI
Sistema Administrativo,
CFTV e Telefonia
Comércio Eletrônico



gráfica
masilar

mais cor em seus negócios

A Masilar oferece um atendimento rápido e personalizado para a produção dos mais diversos tipos de impressos comerciais, promocionais e institucionais, como folhetos, catálogos, cartazes, brindes, entre outros.



11 4024-3496
ligue e confira preços imbatíveis
www.masilar.com.br